

RZUT PIĘTRO +1

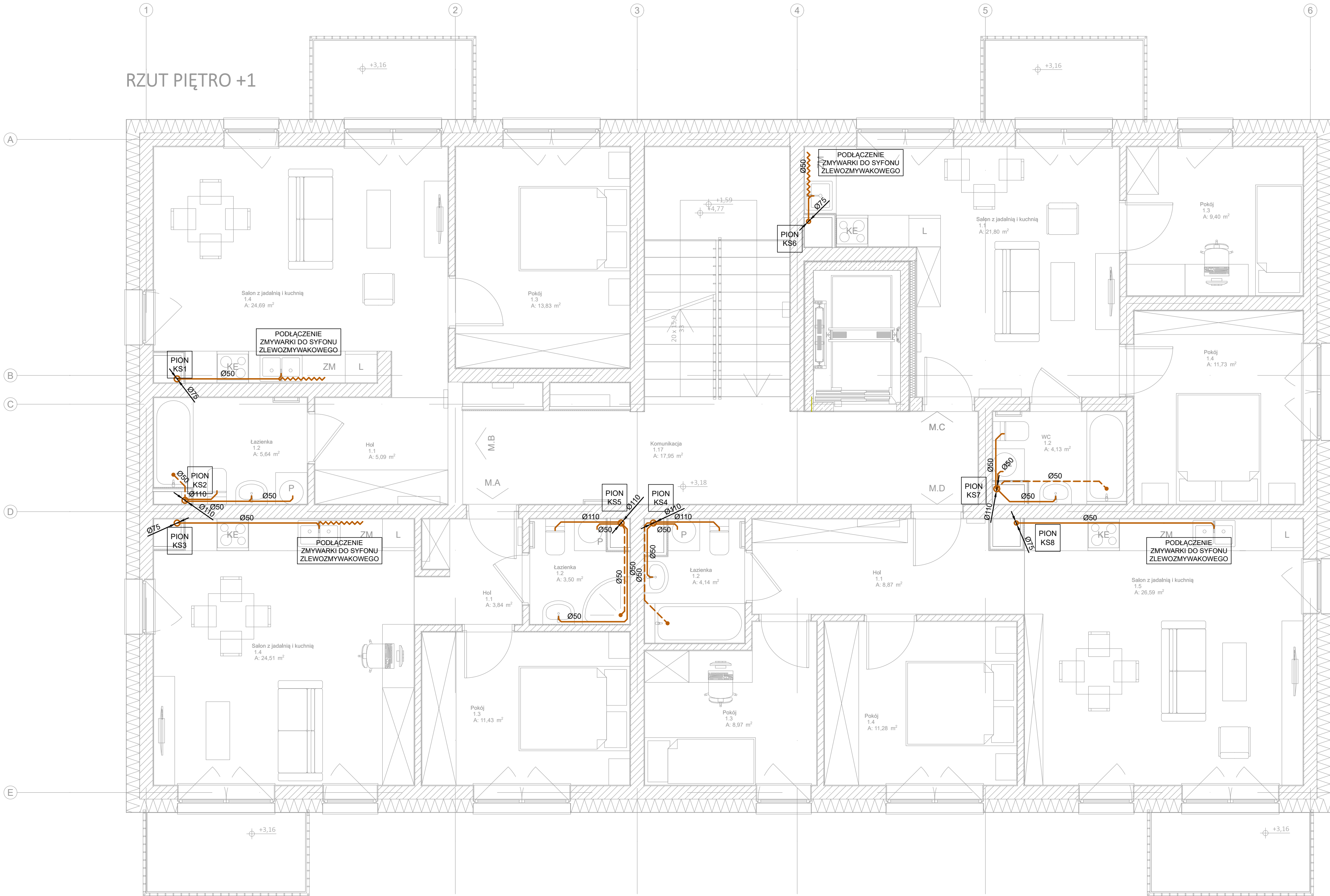

LEGENDA:

- Przewód inst. kan. san. podposadzkowej
- Przewód inst. kan. san. podstropowej
- Przewód inst. kan. san. opis średnic rurociągów

PROJEKT TECHNICZNO
-WYKONAWCZY



RISER Sp. z o.o.
ul. Inwalidów Wojennych 8
43 - 603 Jaworzno
KRS 0000242469
NIP: 632-18-93-938
REGON: 240153568

TEMAT PROJEKTU:	Projekt techniczno-wykonawczy dwóch budynków mieszkalnych wielorodzinnych wraz z instalacjami W., KS., KD., E., TT., C.O., parkingu oraz zbiornika bezodpływowego na wody opadowe		
TEMAT RYSUNKU:	Instalacja kanalizacji sanitarnej - budynek 1 - rzut I piętra		
ADRES INWESTYCJI:	Działka nr 196/5 przy ul. Krasickiego, Krupski Młyn		
INWESTOR:	SIM ŚLĄSK PÓŁNOC Sp z o.o. ul. Pasieczna 2, 42-700 Lubliniec		
PROJEKTANT BR. SANITARNA:	mgr inż. Michałina Zachariasz-Rusinek upr. nr SLK/9322/PWBS/20		
SPRAWDZAJĄCY BR. SANITARNA:	mgr inż. Maciej Krzakała nr upr. SLK/0283/PWBS/22		

NR PROJ. PRO034	DATA OPRACOWANIA 09.07.2024	SKALA: 1:50	NR RYS. KS2
-----------------	-----------------------------	-------------	-------------

PROJEKT JEST WŁASNOŚCIĄ RISER Sp. z o.o. I OBIEKT JEST PRAWEM AUTORSKIM.